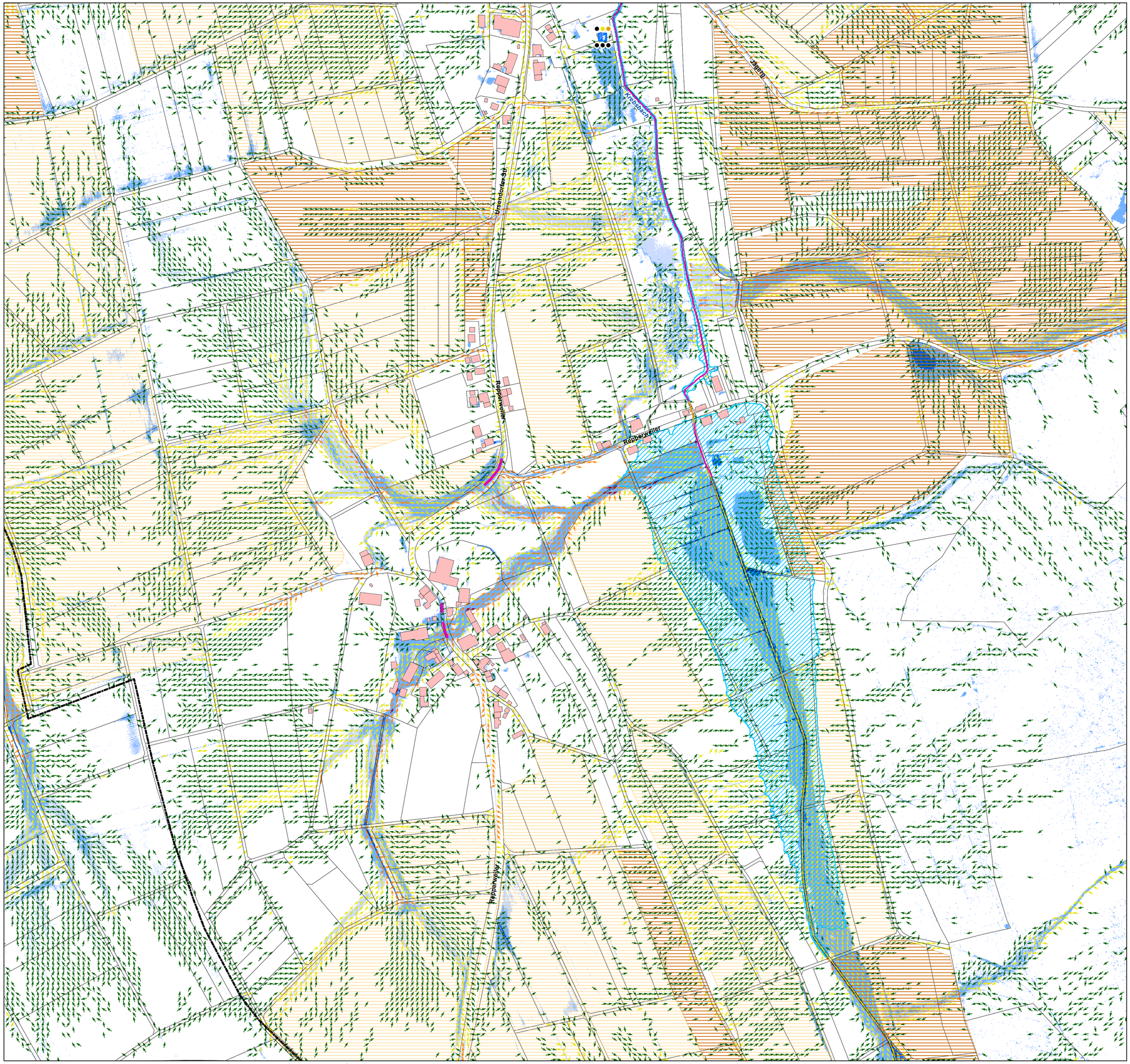


N

## Legende

**Straßen**

Überflutete Bereiche > 0,2 m (außergewöhnliches Ereignis)

**Altablagerungen**

Altablagerungen

**Bodenerosion**

hoch und sehr hoch

äußerst hoch

**Risikoobjekte [ID]**

Umformer

**Nachrichtliche Übernahme Hochwassergefahrenkarte**

Überflutungsausdehnung Hochwassergefahrenkarte $HQ_{Extrem}$

**Starkregengefahrenkarte (außergewöhnliches Ereignis)**

| Überflutungstiefe | Fließgeschwindigkeiten |
|---|---|
| 5 - 10 cm | 0,2 - 0,5 m/s |
| 10 - 50 cm | 0,5 - 1,0 m/s |
| 50 - 100 cm | 1,0 - 2,0 m/s |
| > 100 cm | > 2,0 m/s |

**Sonstiges**

HWGK-Gewässer offen

HWGK-Gewässer verdolt

Sonstige Gewässer

Gemeindegrenze

Gebäude

**Bewertung der Gefährdung (mit Lesehilfe)**

**Gefährdung**

- nicht gefährdet
- mäßig
- hoch
- sehr hoch

SEL AUS EXT

$HQ_{10}$ $HQ_{100}$ $HQ_{ext}$

**Risikoobjekt isoliert**

**Plangrundlagen:**
- Geobasisdaten © Landesamt für Geoinformation und Landentwicklung Baden-Württemberg, www.lgl-bw.de, Az.: 2851.91-1/19, erhalten am 25.05.2023
- Daten aus dem Räumlichen Informations- und Planungssystem (RIPS) der Landesanstalt für Umwelt Baden-Württemberg, Link: http://www.lubw.baden-wuerttemberg.de, erhalten am 25.05.2023
- Daten aus dem Umweltinformationssystem (UIS) der LUBW Landesanstalt für Umwelt Baden-Württemberg, erhalten am 25.05.2023

Gemeinde Hohentengen

**Gemeinde Hohentengen**

Ingenieurbüro Winkler und Partner GmbH
Dipl.-Ing. Erhard Winkler - Dr.-Ing. Nina Winkler - Dipl.-Ing. Rüdiger Koch - Dr.-Ing. Wolfgang Rauscher
Schloßstr. 59 A - 70176 Stuttgart - Tel. 0711/66987-0 - Fax - /66987-20

| | Name |
|---|---|
| Bearbeitet | O. Hameed |
| Geprüft | J. Liedl |

Höhensystem: DHHN2016 (alle Höhen in müNHN)

Koordinatensystem: ETRS 89 UTM Zone 32N

Maßstab: 1 : 2 500

# Kommunales Starkregenrisikomanagement Gemeinde Hohentengen

## Starkregenrisikokarte Repperweiler

Außergewöhnliches Abflussereignis (verschlämmt)

| Projektnummer | Plannummer | Stand |
|---|---|---|
| 23025 | 7.8 AUS | 13.06.2025 |

I:\Projekte\2023\23025\GIS_Berech\Arbeitsprojekte\Karten\7_Starkregenrisikokarte_UT_AUS_ag_10_8.mxd